

Q5 ERP

Funcționalități

Caracteristici generale

- Dezvoltat în tehnologie web, accesibil prin orice browser
- Interfață modernă, ergonomică, adaptabilă la orice rezoluție (desktop, laptop, tabletă, telefon)
- Acces în sistem pe bază de profile setate la nivel de grup de utilizatori
- Sistem de plăți și calcul cu până la cinci monede străine configurabile cu preluarea automată a cursului de schimb
- Adaptabil la diverse cerințe de particularizare
- Export nativ al datelor tabelare în Excel, CSV, PDF, șabloane
- Panou de control general cu diverși indicatori: sold casă și bancă, total achiziții și vânzări, total facturi neîncasate, etc
- Manager documente integrat, posibilitatea încărcării pe server al facturilor de furnizor, fișierelor din proiecte, etc
- Profile personalizate pentru fiecare utilizator

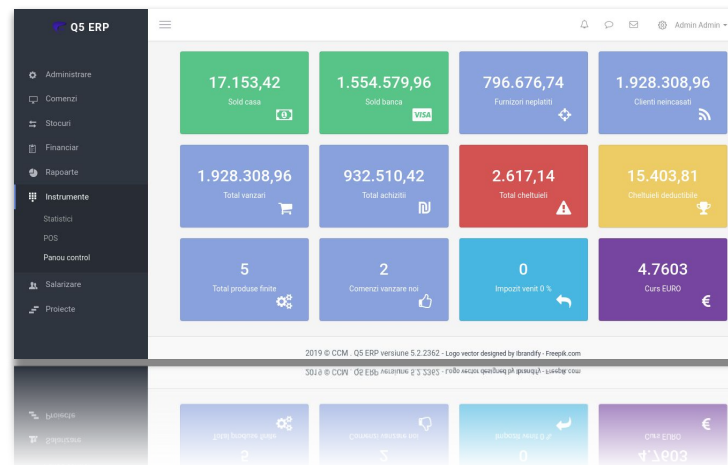

Caracteristici generale

- Personalizare alerte pe email și în aplicație la nivel de profil sau de utilizator
- Agendă evenimente cu posibilitate de adăugare evenimente noi
- Personalizare evenimente la nivel de profil sau de utilizator
- Utilitare sistem: verificare note contabile și corelații contabile, verificare rezervări, integritate stocuri, verificare liste inventar
- Culoare interfață și limbă interfață la nivel de utilizator

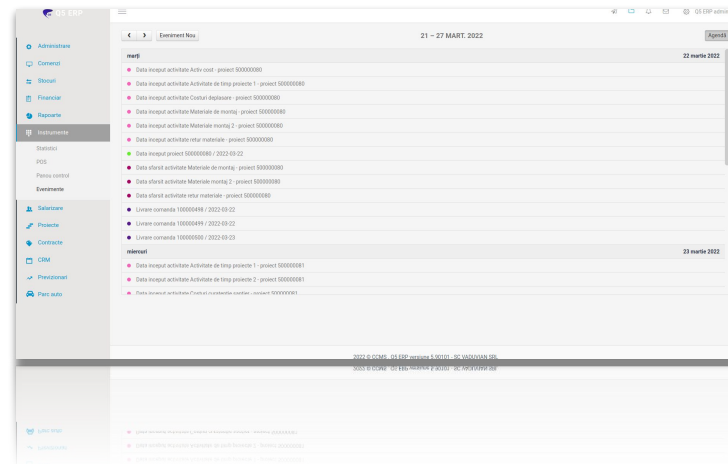

Managementul vânzărilor

- Preluarea automată date clienți de pe site-ul ANAF, verificarea periodică a bonității (calitate plătitor TVA, TVA la încasare, etc.)
- Comenzi de vânzare (Oferta, Comanda, Comanda retur) cu status variabil
- Consolidare comenzi vânzare
- Preluare automată a prețurilor de vânzare din listele de prețuri multimonedă atribuite clienților
- Facturare clienți cu descărcarea concomitentă a stocurilor
- Facturare recurentă
- Matrice de discount aplicabilă pe liste de prețuri și intervale de timp

Q5 ERP

Administrare
Comenzi
Comenzi cumparare
Comenzi vânzare
Comenzi productie
Comenzi service

Stocuri
Financiar
Raportare
Instrumente
Salariizare
Proiecte

Comenzi vânzare

Intro. cmd. vânzare Cons. comenzi Trecere in istoric

Actiați

| Actiuni | Nr. comanda | Data comanda | Cod client | Valoare | TVA | Moneda | Depozit | Tip cmd. |
|---------|-------------|--------------|------------|---------|--------|--------|---------|----------|
| Actiuni | 100000020 | 2019-03-11 | CARRIER | 1116.20 | 212.08 | EUR | DEPSERV | Oferta |
| Actiuni | 100000008 | 2019-02-06 | PROREF | 780.00 | 148.20 | EUR | | Oferta |

De la 1 la 2 din 2

2019 © CCM - Q5 ERP versiune 5.2.2362 - Logo vector designed by Ibrandy - Freepik.com
SUA © CCM - Q5 ERP версия 5.2.2362 - логотип вектор разработан Ibrandy - Freepik.com

Managementul vânzărilor

- Livrări din stoc pe baza comenzilor de vânzare
- Evidența livrărilor parțiale pe fiecare comandă
- Evidența încasărilor complete sau parțiale pentru fiecare factura de client
- Note contabile automate pentru facturare, descărcare de gestiune, încasare, stornare, etc
- Previzualizarea notelor contabile înainte de generare cu posibilitatea modificării în situații excepționale
- Expedierea ofertelor, comenzilor și a facturilor prin e-mail, direct din sistem
- Tipărire documente în format fizic sau PDF: comenzi, oferte, facturi, avize de expediție, etc
- Facturarea electronică
- Import facturi in sold
- Calcul preț vânzare în funcție de adaos furnizor

Q5 ERP

Administrare
Comenzi
Stocuri
Financiar
Facturi furnizori
Plati
Deconturi cheltuieli
Facturi clienti
Incasari
Imobilizari
Note contabile
Inchidere luna
Declaratii
Raportare
gaborius
prezentat
prezentat
prezentat

Facturi clienti | Alegeți perioada

Intro. factura client | Reglare diferente | 🔍

Afișează 10 | Inregistrari | 🔍

| Actiuni | Nr. factura | Client | Data factura | Valoare | TVA | Total (local) | Total (orig.) | Incasat | Moneda |
|---------|-------------|---------|--------------|----------|---------|---------------|---------------|---------|--------|
| Actiuni | 3873 | GEIND | 2019-03-29 | 5246.63 | 996.86 | 6243.49 | 6243.49 | 0.00 | RON |
| Actiuni | 3871 | CARRIER | 2019-03-27 | 11443.20 | 2174.16 | 13617.36 | 13617.36 | 0.00 | RON |
| Actiuni | 3870 | CARRIER | 2019-03-27 | 1994.40 | 378.94 | 2373.34 | 2373.34 | 0.00 | RON |
| Actiuni | 3869 | CARRIER | 2019-03-26 | 21277.90 | 4042.82 | 25320.72 | 25320.72 | 0.00 | RON |
| Actiuni | 3868 | FRG | 2019-03-25 | 16628.15 | 3159.35 | 19787.50 | 19787.50 | 0.00 | RON |
| Actiuni | 3867 | FRG | 2019-03-25 | 17269.52 | 3281.21 | 20550.73 | 20550.73 | 0.00 | RON |
| Actiuni | 3863 | LBO | 2018-09-22 | 13589.25 | 3581.51 | 17170.76 | 17170.76 | 0.00 | RON |
| Actiuni | 3868 | LBO | 2018-09-22 | 18958.12 | 3120.32 | 22078.44 | 22078.44 | 0.00 | RON |
| Actiuni | 3868 | CYBBIES | 2018-09-20 | 31333.00 | 6063.85 | 37400.85 | 37400.85 | 0.00 | RON |
| Actiuni | 3810 | CYBBIES | 2018-09-21 | 1804.00 | 310.84 | 2114.84 | 2114.84 | 0.00 | RON |

Managementul vânzărilor

- Facturare directă (descărcarea gestiunii se face la momentul facturării sau adăugarea în factură a ieșirilor anterioare)
- Vânzări în moneda locală sau străină, reglare diferență de curs
- Interfață POS (vânzare + încasare + descărcare gestiune + emitere bon fiscal) - integrare cu multiple case de marcat.
- Limita de creditare pentru clienți
- Suport pentru TVA diferențiat pe clase de produse
- Copiere conținut între comenzi
- Dispoziții de livrare
- Calendarul livrărilor
- Autofactura pentru avansuri achitate sau recepții fără factură
- Facturi proforma cu transformarea automată în facturi fiscale

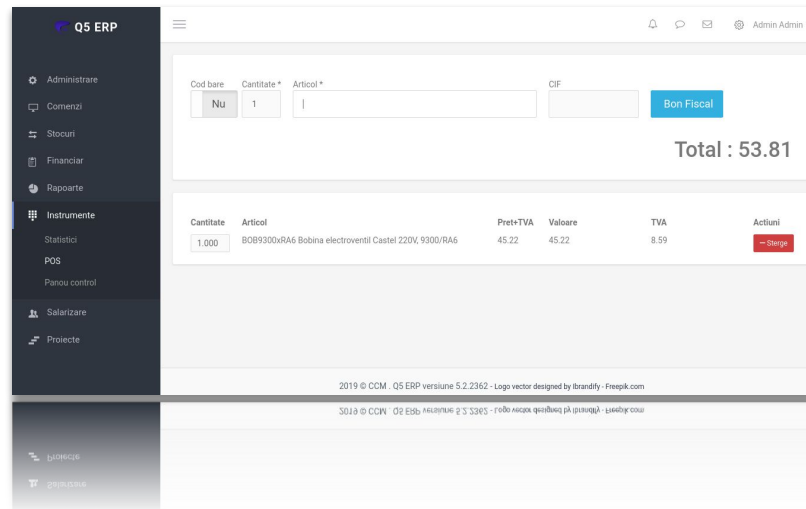

| Cantitate | Articol | Pret+TVA | Valoare | TVA | Actiuni |
|-----------|--|----------|---------|------|---------|
| 1.000 | B089300xRA6 Bobina electroventil Castel 220V, 9300/RA6 | 45.22 | 45.22 | 8.59 | -Stanga |

At the bottom of the interface, there is a footer with version information: '2019 © CCM - Q5 ERP versiune 5.2.2362 - Logo vector designed by ibrandfly - Freepik.com' and a Russian translation notice: '2019 © CCM - Q5 ERP - Версия 5.2.2362 - Лого вектор разработан на фрилансе - ибрандфлай - Freepik.com'.

Managementul achizițiilor

- Seturi de date furnizori cu preluarea automată a datelor de pe site-ul ANAF
- Comenzi de cumpărare, consolidare comenzi cumpărare
- Asocierea reperelor interne cu coduri de furnizor și emiterea comenzilor pe coduri de furnizor
- Recepții pe baza comenzilor de cumpărare
- Evidența recepțiilor parțiale pe fiecare comandă
- Posibilitatea generării de etichete coduri bare la recepție
- Facturi furnizori cu înregistrarea concomitentă a recepțiilor
- Preluarea automată a prețului de cumpărare cu posibilitatea actualizării acestuia în funcție de ultima recepție
- Import liste prețuri furnizori cu trepte de adaos și actualizarea prețurilor de vânzare

| Actiuni | Nr. comanda | Data comanda | Cod furnizor | Valoare | TVA | Moneda | Depozit | Tip cmd. |
|---------|-------------|--------------|--------------|------------|----------|--------|---------|----------|
| Actiuni | 200000235 | 2019-03-30 | ENCANTIS | 9.6400 | 0.8700 | EUR | DEP2 | Normala |
| Actiuni | 200000234 | 2019-03-30 | MEDSEA | 1.0000 | 0.0000 | RON | | Normala |
| Actiuni | 200000233 | 2019-03-30 | UNILAB | 4124.5800 | 783.6700 | RON | DEP3 | Normala |
| Actiuni | 200000232 | 2019-03-30 | QUANTUMX | 268.0000 | 50.9200 | RON | DEP2 | Normala |
| Actiuni | 200000231 | 2019-03-30 | CLEANOFFICE | 1332.0000 | 253.0800 | RON | DEP2 | Normala |
| Actiuni | 200000230 | 2019-03-29 | DEDEMAN | 1057.8000 | 200.9800 | RON | AMB | Normala |
| Actiuni | 300000330 | 5018-02-30 | DEDEPMVA | 10821.8000 | 330.8800 | RON | VNB | Normala |
| Actiuni | 300000331 | 5018-02-30 | CITYWOLLCIE | 1333.0000 | 323.0800 | RON | DELS | Normala |
| Actiuni | 300000332 | 5018-02-30 | CITYWOLLVK | 398.0000 | 80.8300 | RON | DELS | Normala |
| Actiuni | 300000333 | 5018-02-30 | CITYWOLLVK | 119.0000 | 24.1800 | RON | DELS | Normala |

Managementul achizițiilor

- Evidența plăților complete sau parțiale pentru fiecare factură de furnizor
- Previzualizarea notelor contabile înainte de generare cu posibilitatea modificării în cazul excepțiilor
- Verificarea periodică a furnizorului pe site-ul ANAF (calitate platitor TVA, TVA la încasare, etc)
- Tipărire documente: comenzi, NIR, etc
- Rapoarte și statistici : Top 20 furnizori, Furnizori neplatiți, Evoluție preț cumpărare articole, etc
- Aprovizionare directă (recepția se face concomitent cu înregistrarea facturii de la furnizor)
- Copiere conținut între comenzi
- Raport modificare prețuri de achiziție
- Facturi furnizor cu recepție ulterioară
- Calendarul recepțiilor

Q5 ERP

Administrare
Comenzi
Stocuri
Financiar
Facturi furnizori
Plati
Deconturi cheltuieli
Facturi clienti
Incasari
Imobilizari
Note contabile
Inchidere luna
Declaratii
Rapoarte
gaborius
receptii
receptie luna
receptie anuala

Facturi furnizori | Alegeți perioada

Intro. factura furnizor | Reglare diferente

Afiseaza 10 inregistrari

| Actiuni | Nr. factura | Furnizor | Data factura | Tip | Valoare (local) | Valoare (orig.) | Achitat | Moneda |
|---------|-------------|-------------|--------------|-----|-----------------|-----------------|---------|--------|
| Actiuni | 55 | DEDEMAN | 2019-03-25 | FF | 146.3700 | 146.3700 | 0.0000 | RON |
| Actiuni | 43 | DEDEMAN | 2019-03-25 | FF | 3332.0000 | 3332.0000 | 0.0000 | RON |
| Actiuni | 133 | ENCANTIS | 2019-03-22 | FF | 5156.2698 | 1084.2066 | 0.0000 | EUR |
| Actiuni | 11 | DEDEMAN | 2019-03-21 | FF | 8270.5000 | 8270.5000 | 0.0000 | RON |
| Actiuni | 4 | LUKOIL | 2019-03-21 | BF | 125.0000 | 125.0000 | 0.0000 | RON |
| Actiuni | 1 | CLEANOFFICE | 2019-03-15 | FF | 3570.0000 | 3570.0000 | 0.0000 | RON |
| Actiuni | 2 | CLEANOFFICE | 2019-03-15 | FF | 3570.0000 | 3570.0000 | 0.0000 | RON |
| Actiuni | 1 | CTEVHOLLICE | 2018-03-12 | LL | 3230.0000 | 3230.0000 | 0.0000 | RON |
| Actiuni | 4 | TTKOFI | 2018-03-31 | BL | 132.0000 | 132.0000 | 0.0000 | RON |
| Actiuni | 11 | DESDWH | 2018-03-31 | LL | 8510.0000 | 8510.0000 | 0.0000 | RON |

Managementul achizițiilor

- Sabloane facturi furnizori
- Facturi proforma cu transformarea automată în facturi fiscale
- Import facturi in sold

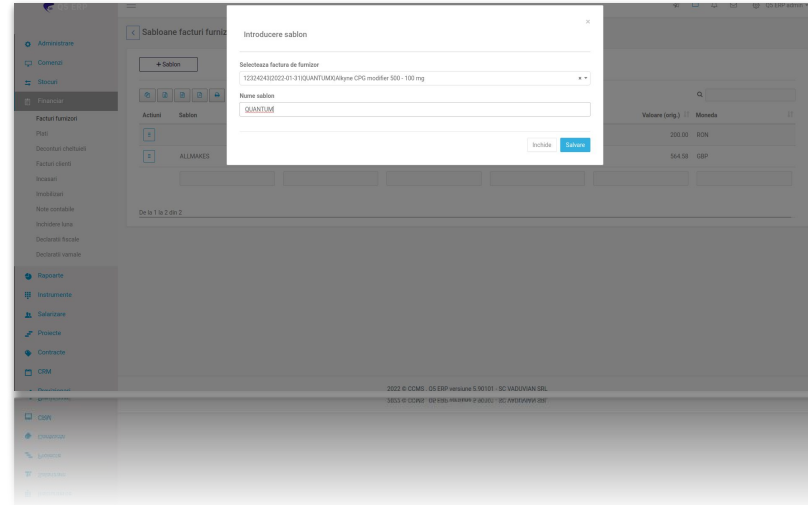

Gestiunea stocurilor

- Nomenclatoare articole
- Nomenclatoare depozite
- Metode de evaluare: FIFO, LIFO
- Grupe de produs
- Nivel de re aprovizionare (stoc minim) pentru fiecare produs
- Posibilitate de setare produse alternative
- Intrări și ieșiri în stoc pe baza comenzilor existente în sistem
- Intrări și ieșiri directe (independente) cu posibilitatea scanării coduri de bare
- Transferuri stoc cu posibilitatea scanării codurilor de bare
- Propuneri de aprovizionare în funcție de vânzările preconizate sau stocuri minime, pe furnizori tradiționali sau alternativi, în funcție de preț sau termene livrare
- Dată expirare pe lot

Q5 ERP

Administrare
Comenzi
Stocuri
Intrari stoc
Iesiri stoc
Transfer stoc
Intrari directe
Iesiri directe
Propuneri cumparare
Previzionari
Interogari
Necesar produse finite
Financiar
Raportare

Intrari stoc

Introducere intrare stoc

Afiseaza 10 inregistrari

| Actiuni | Nr. document | Data document | Factura fz. | Comanda cump. | Depozit | Furnizor |
|---------|--------------|---------------|-------------|---------------|----------|------------------|
| Actiuni | 330 | 2019-03-25 | 55 | 0 | AMB | DEDEMAN SRL |
| Actiuni | 329 | 2019-03-25 | 43 | 0 | MATPRIME | DEDEMAN SRL |
| Actiuni | 325 | 2019-03-21 | 11 | 0 | MATPRIME | DEDEMAN SRL |
| Actiuni | 321 | 2019-03-15 | 3 | 0 | DEP2 | Clean Office srl |
| Actiuni | 319 | 2019-03-15 | 1 | 0 | DEP2 | Clean Office srl |
| Actiuni | 318 | 2019-03-10 | 1 | 0 | DEP2 | ENCANTIS s.p.a. |
| Actiuni | 318 | 2019-03-10 | 1 | 0 | DEP5 | EMC/VILLIS P B P |
| Actiuni | 318 | 2019-03-10 | 1 | 0 | DEP5 | Clean Office srl |
| Actiuni | 311 | 2019-03-10 | 1 | 0 | DEP5 | Clean Office srl |

Gestiunea stocurilor

- Reglari inventar (valoric si cantitativ) la nivel de tranzacții de stoc, depozite, conturi contabile
- Kituri: formare kituri dinamice, asamblare kit cu generare automată a consumurilor și recepția kitului
- Transformări dintr-un articol în unul sau mai multe articole

Kituri

+ Kit nou

Afișează 10 înregistrări

| Actual | Cod | Descriere | Data | Depozit | De asamblat | Cant. asamblata | Pret | No. contract | Client | Asamblare |
|--------|--------|-----------|------------|---------|-------------|-----------------|------|--------------|--------|-----------|
| + | CA572 | | 2022-09-28 | DEPMARF | 100 | 100 | | | Stoc | Completă |
| + | 025209 | | 2022-09-28 | DEPMARF | 1 | 1 | | | Stoc | Completă |
| + | APP | | 2022-09-28 | DEPMARF | 2 | 2 | | | Stoc | Completă |
| + | KITZ0T | | 2022-09-24 | DEPMARF | 1 | 1 | | | Stoc | Completă |
| + | 99300 | | 2022-09-24 | DEPMARF | 2 | 2 | | | Stoc | Completă |
| + | 025300 | | 2022-09-23 | DEPMARF | 1 | 1 | | | Stoc | Completă |
| + | 025200 | | 2022-09-23 | DEPMARF | 1 | 1 | | | Stoc | Completă |
| + | KITZ0T | | 2022-09-23 | DEPMARF | 1 | 1 | | | Stoc | Completă |
| + | CAUFM | | 2022-09-23 | DEPMARF | 100 | 100 | | | Stoc | Completă |
| + | SLM: | | 2022-09-22 | DEPMARF | 1 | 1 | | | Stoc | Completă |

De la 1 la 10 din 391

De la 1 la 10 din 391

| + | DEPMARF | | 2022-09-23 | DEPMARF | 1 | 1 | | | Stoc | Completă |
|---|---------|--|------------|---------|-----|-----|--|--|------|----------|
| + | DEPMARF | | 2022-09-23 | DEPMARF | 100 | 100 | | | Stoc | Completă |
| + | DEPMARF | | 2022-09-23 | DEPMARF | 1 | 1 | | | Stoc | Completă |

Managementul producției

- Comandă de producție cu introducere produse finite, materii prime și consumabile, operațiuni, produse reziduale
- Statusuri comenzi producție : planificată, lansată, finalizată
- Șabloane producție - rețetare cu posibilitate multiplicare
- Necesari producție produse finite din comenzile de vânzare sau din stocuri minime cu generare automată a comenzilor de producție
- Verificarea stocurilor de materii prime și consumabile înaintea lansării în producție
- Trasabilitatea produselor finite în comenzile de vânzare
- Import rețetare multiple
- Planificarea condiționată a unui lanț de producție prin comenzi de producție dependente de altele predecesoare

Q5 ERP

Administrare
Comenzi
Comenzi comparare
Comenzi vanzare
Comenzi productie
Comenzi service

Stocuri
Financiar
Raportare
Instrumente
Salariizare
Proiecte
Contracte
Productia
Logistica
Depozitarea
Mentorarea

Comenzi productie

Intro. cmd. productie | Cons. comenzi | Trecere in istoric | MRP | Ref. stoc min. PF | Import rețetare

Substare | Active | Finalizare | Stoc

Afișează 10 | Inregistrari

| Actiuni | Cmd. / Sablon | Data comanda | Data livrare | Status | Destinatia | Obs. |
|---------|---------------|------------------|------------------|-------------|------------|------------|
| Actiuni | 300000153 | 2019-03-29 00:00 | 2019-03-29 00:00 | Planificata | PROD1 | |
| Actiuni | 300000152 | 2019-03-29 00:00 | 2019-03-29 00:00 | Planificata | PROD1 | |
| Actiuni | 300000149 | 2019-03-29 08:20 | 2019-03-29 08:20 | Planificata | Stoc | observatii |
| Actiuni | 300000148 | 2019-03-28 00:00 | 2019-03-28 00:00 | Planificata | PROD1 | |
| Actiuni | 300000147 | 2019-03-28 00:00 | 2019-03-28 00:00 | Planificata | PROD1 | |
| Actiuni | 300000146 | 2019-03-28 00:00 | 2019-03-28 00:00 | Planificata | PROD1 | |
| Actiuni | 300000145 | 2019-03-28 00:00 | 2019-03-28 00:00 | Planificata | PROD1 | |
| Actiuni | 300000143 | 2019-03-28 00:00 | 2019-03-28 00:00 | Planificata | PROD1 | |
| Actiuni | 300000142 | 2019-03-28 00:00 | 2019-03-28 00:00 | Planificata | PROD1 | |
| Actiuni | 300000141 | 2019-03-28 00:00 | 2019-03-28 00:00 | Planificata | PROD1 | |

Managementul producției

- Marcare control de calitate și refacere comenzi de producție
- Calcularea costurilor indirecte, fixe (utilități) prin distribuirea facturilor pe comenzile de producție
- Decalarea automată a comenzilor dintr-un lanț de producție
- Vizualizare stare lanț de producție cu diagrama Gantt
- Avertizări la comanda de producție în cazul lipsei stocului de materii prime
- Generare comenzi de producție din comenzi de vânzare
- Refacerea unei comenzi cu produse refuzate, evidențierea materialelor neconsumate, generarea unei noi comenzi de producție
- Asocierea comenzilor de cumpărare cu comenzile de producție pentru stabilirea datei de lansare în producție
- Lansare producție zilnică

Q5 ERP

Administrare

Comenzi

Comenzi cumparare

Comenzi vanzare

Comenzi productie

Comenzi service

Stocuri

Financiar

Raportare

Instrumente

Salariizare

Proiecte

Contracte

Stoc necesar productiei

| Cod articol | Nume articol | Depozit | Cantitatea planificata | Cantitatea rezervata | Stoc disponibil | Stoc real |
|-------------|------------------------|----------|------------------------|----------------------|-----------------|-----------|
| AMBCONS | Ambalaj consumabil | AMB | 3 | 0 | 9 | 6 |
| MP001 | Materie prima 1 - test | MATPRIME | 12 | 0 | 6 | -6 |
| MP002 | Materie prima test 2 | MATPRIME | 15 | 0 | 15 | 0 |

De la 1 la 3 din 3

Genereaza PC

2019 © CCM - Q5 ERP versiune 5.2.2372 - Logo vector designed by ibrandly - Freepik.com

СІІІІ © ССМ - Q5 ЕВР - версію 5.2.2372 - логотип вектор розроблено ібрендлі - фріепік.ком

Genereaza PC

Management service

- Seturi de date tehnicieni, locații client, mașini și obiecte de service
- Comenzi de service de diferite tipuri: Service plătit, Garanții, Mentenanțe, Punere în funcțiune, etc.
- Evidenta materialelor, activităților de manopera și a altor costuri în comanda de service
- Descărcări stocuri pe baza comenzilor de service
- Facturarea comenzilor de service
- Integrare nativă cu portalul de service [Qubiservice](#)
- Centralizatoare manoperă tehnicieni
- Normare activitate și evidențiere status
- Raport marjă comenzi de service
- Activități de tip check list
- Integrare nativă cu extensia de service auto [QS Drive](#)
- Urmărirea istoricului de service

- Header:** 'Comanda service nr. 40000012'
- Form Fields:**
 - Nr. comanda: 40000012
 - Data comanda: 2019-03-28
 - Perioada estimata: 28-03-2019 10:06:28-03
 - Status: Deschisa
 - Client: ROMETAL SC Rometal srl
 - Locatie: LUJERULI Rometal Lujeru...
 - Dispecer: Alexandru Ionescu
 - Tip comanda: Service platit
 - Moneda: RO...
 - Resursa: B350CM B35C...
 - Crud. client: [Empty]
- Observati:** A large text area for notes, currently empty.
- Buttons:** 'Modificare' and 'Antet 2'.
- Table Headers:** 'Materiale', 'Costuri', 'Activitati', 'Obiecte service'.
- Table Fields:**
 - Depozit: [Dropdown]
 - Cod articol: [Dropdown]
 - Cantitate: 1
 - Pret: 0
 - Mon: RON
 - Facturabil: Da
 - Introducere button
- Footer:** 'Materiale', 'Costuri', 'Activitati', 'Obiecte service'.

Management service

- Oferta service
- Generarea automată a tichetelor de mentenanta la datele prevăzute în contracte
- Centralizatoare pentru clienți
- Centralizatoare pentru subcontractori
- Alocare activități pentru calcul automat

GE ERP

Introducere comenzi service

Perioada: 2022-01-01 2022-12-31 Client: COORAL COORAL SRL Data solicitare: 2022-03-30 Curs EUR/RO: 4.9475

| Cmtd. service | Cmtd. client | Data cmtd. | Locatie | Auto | Tip | Valoare cmtd. |
|-------------------------------------|--------------|------------|------------------|--------|----------------|---------------|
| <input checked="" type="checkbox"/> | 400000116 | 2022-01-28 | Magazin Local Te | B110QA | Service platit | 776.32 |
| <input checked="" type="checkbox"/> | 400000113 | 2022-01-02 | Magazin Local Te | | Oferta | 247.38 |

De la 1 la 2 din 2

Salveaza

2022 © COMS GE ERP - Sistem S 90101 - SC WINDUWAN SRL
1025 © COMS GE ERP - Sistem S 90101 - SC WINDUWAN SRL

Managementul proiectelor

- Evidențiere în secțiunea Calendar a disponibilității fiecărui membru de echipă
- Suport pentru proiecte cu activități multiple având predecesori și succesori
- Echipe de lucru distincte pentru fiecare activitate
- Integrat cu modulele existente (comenzi, stocuri, financiar, contabilitate, salarizare, etc)
- Urmărirea stadiului proiectelor în diagrama Gantt
- Posibilitatea copierii de activități din alt proiect
- Calculul consumurilor nefacturate și al lucrărilor în execuție
- Faze proiect
- Subproiecte
- Licitatii cu evidenta preturi competitori
- Asociere facturi furnizori la proiect
- Pontaj activități de tip timp

| Actiuni | Project nr. | Denumire | Client | Localitate | Data inceperii | Data finala | Prioritate | Status | Realizat(%) |
|---------|-------------|---------------------------------|---------|------------|----------------|-------------|------------|-----------|-------------|
| Actiuni | 500000042 | Sablon | KOVARTS | | 2017-12-13 | 2018-03-28 | 1 | Incheiat | 0.00 |
| Actiuni | 500000065 | Intinare in legatitate locuinta | DAE | | 2018-05-21 | 2018-08-30 | 1 | Suspendat | 0.00 |
| Actiuni | 500000095 | BCR C | BCR | | 2018-06-13 | 2018-08-03 | 1 | Destruire | 75.00 |
| Actiuni | 500000097 | BCR B | BCR | | 2018-06-13 | 2018-09-26 | 1 | Incheiat | 100.00 |
| Actiuni | 50000120 | BCR T | BCR | | 2018-10-09 | 2018-10-31 | 1 | Incheiat | |
| Actiuni | 50000119 | BCR T | BCR | | 2018-10-09 | 2018-10-31 | 1 | Incheiat | |
| Actiuni | 50000117 | BCR P | BCR | | 2018-10-09 | 2018-10-31 | 1 | Suspendat | |
| Actiuni | 500000075 | BCR D | BCR | | 2017-11-17 | 2018-12-31 | 1 | Destruire | 71.43 |

Managementul proiectelor

- Plan de facturare
- Vizualizare încărcare participanți în alte proiecte
- Evidențiere zile libere, sărbători legale și calcul automat al zilelor lucrătoare pentru fiecare activitate din proiect
- Istoric de lucru pt. fiecare proiect, incluzând fișiere atașate
- Manager de fișiere integrat pentru fiecare proiect
- Mesagerie între participanții la un proiect
- Notificări în zona de alerte (dublate de e-mail-uri) pentru o serie de evenimente
- Evidenta costurilor și a veniturilor suplimentare pe subproiecte
- Evidență marjă estimată și realizată per proiect și subproiect
- Salvarea succesivă a costurilor estimate
- Evoluție costuri proiect

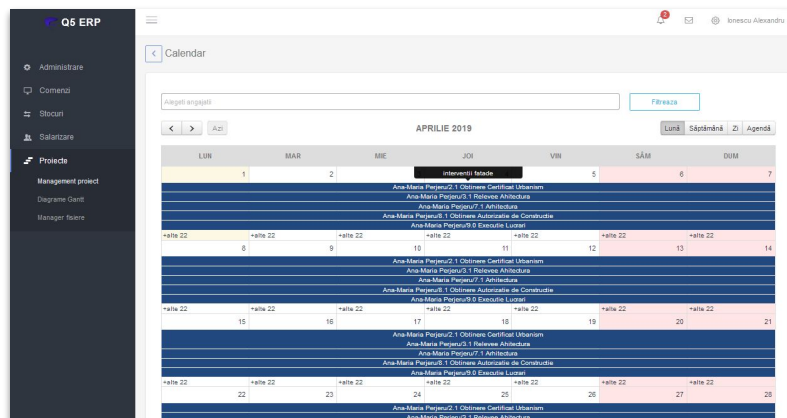
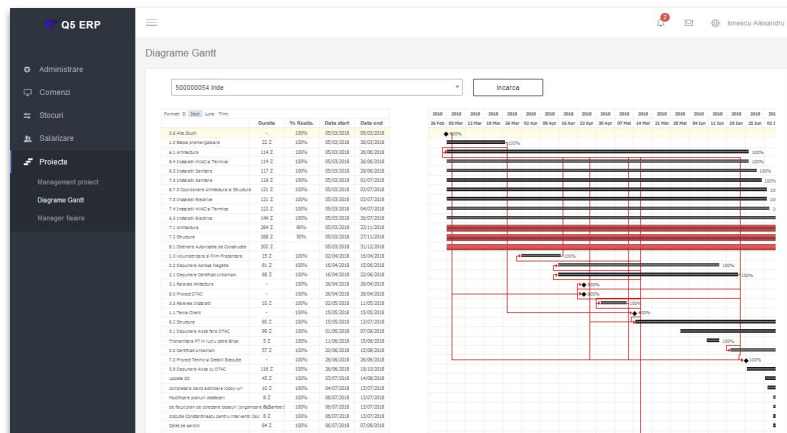

Contabilitate

- Plan conturi complet editabil, jurnale multiple
- Dimensiuni contabile (centru de cost , angajat, client, comandă , proiect, etc)
- Autogenerare elemente dimensiuni contabile
- Note contabile automate, predefinite, pentru tranzacții de stoc (intrări, ieșiri, transferuri) și cele financiare (facturi furnizori și clienți, încasări , plăți, amortizări, salarii), cu previzualizare și posibilitate modificare
- Note contabile manuale cu posibilitatea salvării de șabloane
- Imobilizări: amortizare liniară, degresivă, accelerată. Calcul automat în baza planului de amortizare. Fișa mijlocului fix.
- Compensări facturi între clienți, furnizori și clienți - furnizori
- Avansuri clienți și furnizori

Q5 ERP

Administrare
Comenzi
Stocuri
Financiar
Facturi furnizori
Plati
Deconturi cheltuieli
Facturi clienti
Incasari
Imobilizari
Note contabile
Inchidere luna
Declaratii

Raportare

Balansuri
Deconturi
Inchidere luna
Declaratii

Intro. nota contabila

Preia din sablon

Nr. trnz. 10256 Tip document Altul Jurnal Data 2019-03-30 Suma

Cont Debit Cont Credit

CCOST CMDSERVICE CPROD

Nr. document Explicatie Cantitate 0 Introducere

| Actiuni | Nr. trnz. | Data | Jurnal | Cont Debit | Cont Credit | Suma | Explicatie |
|---------|-----------|------|--------|------------|-------------|------|------------|
| | | | | | | 0.00 | |
| Total | | | | | | 0.00 | |

Contabilitate

- Deconturi cheltuieli cu asociere avansuri spre decontare
- Balanța de verificare și fișa de cont
- Bugete multiple la nivel de conturi și dimensiuni contabile, preluarea bugetului din anul precedent
- Raport P & L - profit și pierdere
- Diferente automate curs valutar
- Prelucrare automată a extraselor de cont prin importul fișierului în format tabelar.
- Dispoziții de plată și încasare
- Declarații vamale de import cu costuri suplimentare
- Declarații fiscale TVA: D300, D390, D394
- D406 (SAF-T)
- E- factura. Expediere e-factura pe serverele ANAF direct din sistem

| Actiuni | Data | Operatiune | Nume | Valoare |
|---------|------------|------------|-------------|---------|
| | 2020-10-01 | Incasare | NOVARTIS | 86.65 |
| | 2020-10-01 | Incasare | NOBEL | 1200.00 |
| | 2020-10-01 | Plata | NOBEL | 1300.00 |
| | 2020-10-01 | Plata | INDAVIA LTD | 88.92 |

Salarizare

- Calculul salarial de la salariul net negociat sau de la salariul brut conform legislației în vigoare
- Generare automată a declarațiilor conform ultimelor norme legale (112)
- Calculul automat al tuturor tipurilor de concediu
- Calcul timp lucrat și perioade de indisponibilizare
- Posibilitatea de a gestiona elementele salariale pe centre de cost și raportări ale cheltuielilor salariale pe centre de cost
- Pontaj cu preluarea orelor lucrate în comenzile de service și introducerea orelor din producție, proiecte
- Planificare concedii de odihnă
- Aprobare/ refuzare concedii de odihnă

- Header:** 'Date calcul' (Calculation Date) with fields for 'Anul si luna' (Year and month) and 'Angajat' (Employee), along with an 'Incarca' (Load) button and a 'Calendar' icon.
- Pontaj (Attendance):** Fields for 'Zile lucrate' (Working days) and 'Zile lucrate' (Working days), 'Avans' (Advance), 'Prima' (First payment), 'Penalizare' (Penalty), 'Ore suplimentare' (Overtime hours), and 'Ore noapte' (Night hours).
- Concediu de odihna (Vacation):** Fields for 'Data inceput' (Start date), 'Data sfarsit' (End date), 'Nr. zile concediu' (Number of vacation days), and 'Suma veneturi 3 luni' (Sum of earnings 3 months).
- Concediu medical (Medical leave):** Fields for 'Tip CM' (Type of certificate), 'Data acordare' (Date of issuance), 'Data inceput' (Start date), 'Data sfarsit' (End date), 'Nr. zile concediu' (Number of medical leave days), and 'Nr. aviz medic expert' (Number of expert doctor's certificate).
- Footer:** Fields for 'Cod CM' (Certificate code) and 'Procent' (Percentage).

Salarizare

- Opțiune de trimitere a fluturasilor de salariu pe email
- Generare state de plată
- Gestionare tichete de masă și tichete cadou
- Introducere avansuri, rețineri
- Calcul automat deduceri și contribuții
- Facilități pentru construcții
- Preluare contracte și acte adiționale din Revisal
- Generare automata a notelor contabile

The main content area is titled 'Introducere stat' (Enter state) and contains a form for entering payroll data. The form is organized into several sections:

- Anul si luna:** A dropdown menu for 'Anul' and a text input for 'luna'.
- Angajat:** A dropdown menu for selecting an employee.
- Salariu brut:** A text input field.
- Salariu realizat:** A text input field.
- Pensie:** A text input field.
- Sanatate:** A text input field.
- Impozit:** A text input field.
- Deduceri:** A text input field.
- Salariu net:** A text input field.
- Zile lucrate:** A text input field.
- Zile lucrate:** A text input field.
- Avans:** A text input field.
- Prima:** A text input field.
- Penalizare:** A text input field.
- Data inceput CM:** A date picker.
- Data sfarsit CM:** A date picker.
- Zile CM:** A text input field.
- Suma CM:** A text input field.
- Cod CM:** A dropdown menu.
- Procent:** A text input field.
- Data inceput CO:** A date picker.
- Data sfarsit CO:** A date picker.
- Zile CO:** A text input field.
- Suma CO:** A text input field.

At the bottom right of the form, there is a 'Salvare' (Save) button. Below the form, there is a section for 'Stat de plata' with a 'Salvare' button and a table with columns for 'Data calcul', 'Stat de plata', and 'Suma'.

Contracte clienți

- Șabloane contracte personalizate cu generarea automată a acestora în format Word
- Definirea perioadelor de lucru (zi, noapte, weekend) și a tarifelor de service aferente în funcție de client
- Acte adiționale la contracte
- Conectarea cu modulele financiare prin preluarea din contracte a condițiilor și eșalonărilor de plată, termene de plată și de livrare, alte informații relevante
- Preluarea articolelor din contacte în comenzile de vânzare
- Generare tichete și rapoarte mentenanța pentru contractele de service

Q5 ERP

Administrare
Comenzi
Stocuri
Financiar
Rapoarte
Instrumente
Salarizare
Proiecte
Contracte
CRM
Previsionari

Modificare contract

Tip contract: Service

Client: NOVARTIS Novartis SA

Nr. contract: 12 | Data contract: 2020-01-01 | Valabilitate contract (nr. luni): 12

Zile alerta expirare: 5 | Moneda contract: RON | Curs valutar: 0.0000

Titlu centralizator:

Reprezentant client: | Funcție reprezentant: |

Valoare contract: 0 | Procent avans: 0 | Procent lichidare: 0

Locație contract: | Termen scadenta: 12

Penalități intarziere: 0.00 | Locație semnare: |

Data semnare: 2020-01-09 | Localități transport local: |

| Tarif zi | Tarif noapte | Tarif week-end |
|----------|--------------|----------------|
| 42.55 | 60.00 | 60.00 |

| Tarif sarb. legale | Transp. extraurban | Transp. urban |
|--------------------|--------------------|---------------|
| 60.00 | 0.00 | 0.00 |

Managementul contactelor - CRM

- Managementul persoanelor de contact
- Managementul oportunităților
- Managementul activităților atribuite persoanelor de contact
- Calendar pentru vizualizarea activităților
- Istoricul activităților pe fiecare persoană de contact

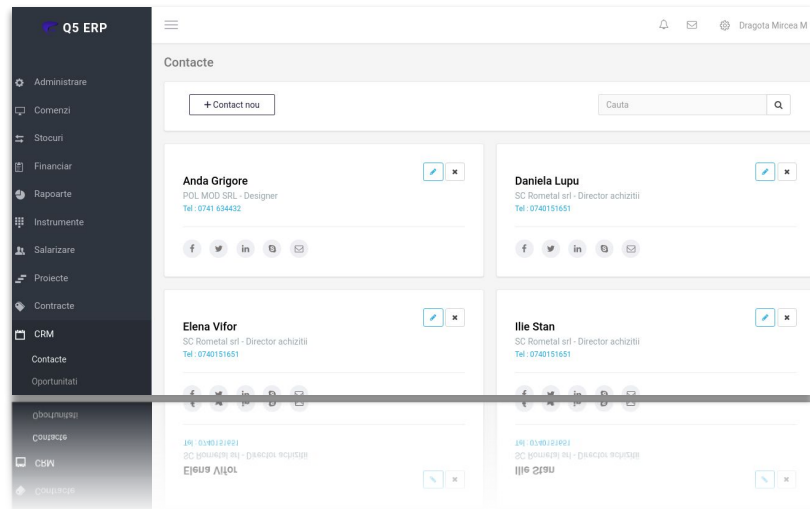

Active rulante

- Definirea echipamentelor , utilajelor și a altor articole ca active rulante
- Etichetare proprie a activelor rulante și asocierea cu seriile furnizorilor
- Calendar utilizare active rulante
- Asocierea consumabilelor la fiecare activ rulant vândut
- Atribute variabile pentru fiecare categorie de activ rulant (autovehicule, utilaje, etc)
- Gruparea activelor rulante pe instalatii
- Diagrama instalatiei
- Atribuire serii furnizor la recepția activelor rulante
- Posibilitate alegere serie activ rulant la ieșirea din stoc

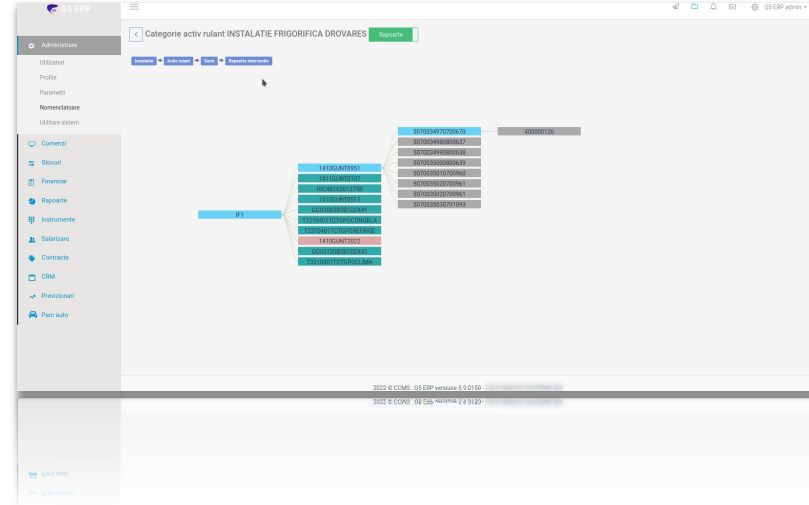

Parc auto si utilaje

- Mijloace de transport cu date despre vehicul, înmatriculare
- Evidență asigurări, documente cu alerte si email
- Evidență kilometri de bord
- Grafic km parcurși pe luni
- Raport km parcurși comparativ cu km service și calcul consum combustibil

Q5 ERP

Mijloace transport

+ Mijloc nou

Actiuni Nr. auto Marca Model Norma poluare An fabricatie Data cumparare Combustibil

| Actiuni | Nr. auto | Marca | Model | Norma poluare | An fabricatie | Data cumparare | Combustibil |
|---------|----------|--------|--------|---------------|---------------|----------------|-------------|
| B3SCCM | Dacia | Duster | Euro 5 | 2015 | 2016-11-22 | Benzina | |

De la 1 la 1 din 1

2020 © CCMS, Q5 ERP versiune 5.4.0075 - Logo vector designed by Ibrandify - Freepik.com

2020 © CCMS, Q5 ERP versiune 5.4.0075 - Logo vector designed by Ibrandify - Freepik.com

Previzionări

- Previzionări bugete pe categorii, conturi contabile și dimensiuni contabile
- Previzionări stocuri
- Cash-flow detaliat sau concis la nivel de moneda

Cash-flow perioada 2022-01-01 2022-01-31

| Tip | Denumire | Perioada curenta | | | | | | Perioada precedenta | | | | | | Total | | | | | |
|------------------------|---------------------------------------|------------------|----------------|-------------|-------------|-------------|-------------|---------------------|-------------|-------------|-------------|-------------|-------------|-------------------|----------------|-------------|-------------|-------------|-------------|
| | | RON | GBP | USD | AUD | CHF | EUR | RON | GBP | USD | AUD | CHF | EUR | RON | GBP | USD | AUD | CHF | EUR |
| Client | ALTEM PREST S.R.L. | 12120.00 | 0.00 | 0.00 | 0.00 | 0.00 | 0.00 | 190.00 | 0.00 | 0.00 | 0.00 | 0.00 | 0.00 | 12310.00 | 0.00 | 0.00 | 0.00 | 0.00 | 0.00 |
| Client | DOBROSEANU, COMMERCIAL COMPANY S.R.L. | 0.00 | 0.00 | 0.00 | 0.00 | 0.00 | 0.00 | 300.00 | 0.00 | 0.00 | 0.00 | 0.00 | 0.00 | 300.00 | 0.00 | 0.00 | 0.00 | 0.00 | 0.00 |
| Furnizor | Altmakes 444 LTD | 0.00 | 564.58 | 0.00 | 0.00 | 0.00 | 0.00 | 0.00 | 0.00 | 0.00 | 0.00 | 0.00 | 0.00 | 0.00 | 564.58 | 0.00 | 0.00 | 0.00 | 0.00 |
| Furnizor | Clear Office SRL | 0.00 | 0.00 | 0.00 | 0.00 | 0.00 | 0.00 | 0.00 | 0.00 | 0.00 | 0.00 | 0.00 | 0.00 | 0.00 | 0.00 | 0.00 | 0.00 | 0.00 | 0.00 |
| Furnizor | DEEDMAN SRL | 29171.55 | 0.00 | 0.00 | 0.00 | 0.00 | 0.00 | 25229.93 | 0.00 | 0.00 | 0.00 | 0.00 | 0.00 | 54905.48 | 0.00 | 0.00 | 0.00 | 0.00 | 0.00 |
| Furnizor | MARCO FOREST GARD SRL | 0.00 | 0.00 | 0.00 | 0.00 | 0.00 | 0.00 | 300.00 | 0.00 | 0.00 | 0.00 | 0.00 | 0.00 | 300.00 | 0.00 | 0.00 | 0.00 | 0.00 | 0.00 |
| Furnizor | NOVA S.R.L. | 1000.00 | 0.00 | 0.00 | 0.00 | 0.00 | 0.00 | 0.00 | 0.00 | 0.00 | 0.00 | 0.00 | 0.00 | 1000.00 | 0.00 | 0.00 | 0.00 | 0.00 | 0.00 |
| Furnizor | POL MIDO SRL | 0.00 | 0.00 | 0.00 | 0.00 | 0.00 | 0.00 | 2656.10 | 0.00 | 0.00 | 0.00 | 0.00 | 0.00 | 2656.10 | 0.00 | 0.00 | 0.00 | 0.00 | 0.00 |
| Furnizor | SC Quartan S srl | 60220.77 | 0.00 | 0.00 | 0.00 | 0.00 | 0.00 | 0.00 | 0.00 | 0.00 | 0.00 | 0.00 | 0.00 | 60220.77 | 0.00 | 0.00 | 0.00 | 0.00 | 0.00 |
| Furnizor | TRANS MONDIAL S.R.L. | 150.00 | 0.00 | 0.00 | 0.00 | 0.00 | 0.00 | 0.00 | 0.00 | 0.00 | 0.00 | 0.00 | 0.00 | 150.00 | 0.00 | 0.00 | 0.00 | 0.00 | 0.00 |
| Total Clienti | | 12120.00 | 0.00 | 0.00 | 0.00 | 0.00 | 0.00 | 490.00 | 0.00 | 0.00 | 0.00 | 0.00 | 0.00 | 12610.00 | 0.00 | 0.00 | 0.00 | 0.00 | 0.00 |
| Total Furnizori | | 95446.32 | 564.58 | 0.00 | 0.00 | 0.00 | 0.00 | 28326.03 | 0.00 | 0.00 | 0.00 | 0.00 | 0.00 | 126082.35 | 564.58 | 0.00 | 0.00 | 0.00 | 0.00 |
| CASH-FLOW | | -83326.32 | -564.58 | 0.00 | 0.00 | 0.00 | 0.00 | -28946.03 | 0.00 | 0.00 | 0.00 | 0.00 | 0.00 | -111472.35 | -564.58 | 0.00 | 0.00 | 0.00 | 0.00 |

2022 © CCMR - ALL RIGHTS RESERVED S 01001 - SC VALDIAN SRL
2022 © CCMR - ALL RIGHTS RESERVED S 01001 - SC VALDIAN SRL

| EXTRINSA | 92428.25 | -214.28 | 0.00 | 0.00 | 0.00 | 0.00 | 0.00 | 0.00 | 0.00 | 0.00 | 0.00 | 0.00 | 0.00 | -111472.35 | -564.58 | 0.00 | 0.00 | 0.00 | 0.00 |
|----------|----------|---------|------|------|------|------|------|------|------|------|------|------|------|------------|---------|------|------|------|------|
| EXTRINSA | 92428.25 | -214.28 | 0.00 | 0.00 | 0.00 | 0.00 | 0.00 | 0.00 | 0.00 | 0.00 | 0.00 | 0.00 | 0.00 | -111472.35 | -564.58 | 0.00 | 0.00 | 0.00 | 0.00 |
| EXTRINSA | 92428.25 | -214.28 | 0.00 | 0.00 | 0.00 | 0.00 | 0.00 | 0.00 | 0.00 | 0.00 | 0.00 | 0.00 | 0.00 | -111472.35 | -564.58 | 0.00 | 0.00 | 0.00 | 0.00 |

Extensie comert electronic

- Magazin online integrat nativ cu sistemul ERP
- Comenzi de vânzare cu afișarea disponibilității în stoc a reperelor
- Facturare din comandă
- Generare AWB direct din ERP (Fan Courier)
- Plati online Mobilpay
- Sistem rating al produselor cu confirmarea achiziției la recenzie

